

**Cette année vous pouvez renouveler votre inscription en ligne mais cela ne vous dispense pas de fournir les documents papiers demandés ci-dessous au Pôle Education avant le 30 juin 2017.**

**MAIRIE DE PEGOMAS**  
SERVICE POLE EDUCATION  
ENFANCE JEUNESSE



Téléphone : 04 92 60 20 60  
cde@villedepegomas.fr

2017/2018

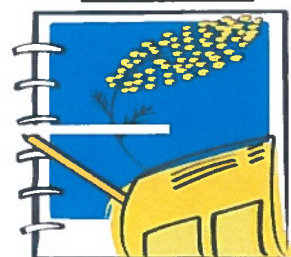

**DOSSIER UNIQUE INSCRIPTION**

**LES ADMISSIONS A LA RESTAURATION SCOLAIRE SE FONT DANS LA LIMITE DES PLACES D'ACCUEIL DISPONIBLES, LA PRIORITE RESTANT AUX ENFANTS DONT LES 2 PARENTS TRAVAILLENT**

**PHOTOCOPIES A JOINDRE AU DOSSIER (non délivrées par la Mairie) :**  
**SI PLUSIEURS ENFANTS : NE FAIRE LES COPIES QU'UNE FOIS SAUF ASSURANCE ET VACCINATIONS**

CAS GENERAL Classer les documents dans l'ordre S.V.P	CAS PARTICULIER
<input type="checkbox"/> la fiche d'inscription avec 1 photo d'identité collée <input type="checkbox"/> Ce document dûment signé <input type="checkbox"/> Carnet santé : pages vaccination + fiche sanitaire <input type="checkbox"/> Attestation Assurance extra-scolaire <input type="checkbox"/> Livret de famille pages parents/enfants <input type="checkbox"/> Justificatif domicile (-3mois) EDF, Lyonnaise des Eaux, bail <input type="checkbox"/> Justificatif d'emploi des parents (-3mois) : 2 derniers bulletins salaires ou extrait K-bis, ou attestation intérimaires, RSI... <input type="checkbox"/> Notification Quotient Familial CAF ou votre avis impôts 2016 sur revenus 2015 <input type="checkbox"/> R.I.B	<input type="checkbox"/> Jugement divorce ou séparation Stipulant la résidence de l'enfant ainsi que la signature officielle de la décision (si 2 écoles ≠ faire copie en double) <input type="checkbox"/> Certificat médical indiquant la nécessité d'un P.A.I (pour les enfants allergiques ou souffrants de maladies chroniques)  <u>Ne pas oublier d'apposer la mention lu et approuvé ci-dessous pour le règlement intérieur + votre signature et une deuxième signature au bas de cette page</u>  <b><u>LES FACTURES SONT A REGLER A RECEPTION.</u></b>

**POUR TOUTE NOUVELLE INSCRIPTION, IL EST IMPERATIF QUE TOUTES LES FACTURES SOIENT SOLDEES**

**LU ET APPROUVE LE REGLEMENT INTERIEUR,**

**Signature du Responsable Légal :**

Ce document a été soumis à déclaration C.N.I.L (Commission Nationale Informatique et Liberté)

Le Pôle Education Enfance Jeunesse, en charge des activités périscolaires de la Ville de Pégomas dispose de moyens informatiques destinés à gérer plus facilement les informations recueillies sur les fiches d'inscription que vous avez remplies. Les informations enregistrées sont réservées à l'usage du service concerné et ne peuvent être communiquées qu'aux destinataires suivants : personnel de surveillance en charge des enfants, Régisseur, Enseignant, Directeur de l'école, Service Education, Centre Finances Municipal.

Conformément aux articles 39 et suivants de la loi n° 78

-17 du 6 janvier 1978 modifiée en 2004 relative à l'informatique, aux fichiers et aux libertés, toute personne peut obtenir communication et, le cas échéant, rectification ou suppression des informations la concernant, en s'adressant à la Direction susnommée.

**Signature du Responsable Légal :**

**TOUT DOSSIER INCOMPLET SERA REFUSE**

ECOLE A LA RENTREE 2017

CLASSE

Photo

ENFANT

NOM

PRENOM

à

DATE DE NAISSANCE LIEU Sexe

Coller

J'accorde à la Mairie de Pégomas le droit à l'image de mon enfant dans le cadre de reportages photographiques et vidéos : OUI NON

CANTINE

LUNDI MARDI MERCREDI JEUDI VENDREDI

PERI EDUCATIF DE 15 H 45 A 16 H 30

LUNDI MARDI JEUDI VENDREDI

PERISCOLAIRE

MATIN 1H SOIR 1H 2H

A.C.M

MERCREDI APRES-MIDI VACANCES SCOLAIRES

RESPONSABLE LEGAL 1

NOM PRENOM Adresse

RESPONSABLE LEGAL 2

NOM PRENOM Adresse

Code postal Ville TELEPHONE DOMICILE

Code postal Ville TELEPHONE DOMICILE

EMPLOYEUR

DIVORCE /SEPARATION : jugement du tribunal attestant la garde de l'enfant OUI NON

N° S.S RESPONSABLE DE L'ENFANT N° ALLOCATAIRE CAF

(La communication du n°CAF autorise la Mairie de Pégomas à consulter votre Quotient Familial sur CAFPRO)

SONDAGE

Dématérialisation : La Mairie envisage la dématérialisation des factures ou tout type de document, votre autorisation est nécessaire

J'accepte de recevoir par voie dématérialisée mes factures et tout type de document à l'adresse mail ci-après : @

En cas de modification d'adresse, je m'engage à en informer la Mairie

Je refuse et souhaite recevoir par support papier mes factures ou tout type de documents

ASSURANCE EXTRA SCOLAIRE : N° NOM

PERSONNES AUTORISEES\* A RECUPERER MON ENFANT MUNIES D'UNE PIECE D'IDENTITE \* AGE MINIMUIN REQUIS 12 ANS REVOLU

Table with 4 columns: NOM, PRENOM, TELEPHONE DOMICILE, PORTABLE

Les personnes non désignées ci dessus sont priées de se présenter à la Direction du Centre, avec un justificatif daté et signé des parents autorisant le départ de l'enfant, CE QUI VAUDRA DECHARGE DE RESPONSABILITE.

Je soussigné (e) Déclare avoir pris connaissance des conditions pour l'inscription de mon enfant : Fait à Pégomas le : Signature